

FICHA TECNICA DE INDICADOR 2023

NOMBRE DEL INDICADOR: Porcentaje de hombres atendidos en las bibliotecas públicas municipales	Clave: 60 - IMACUM - 1230	05- TES-P602M03/ C1-2023					
	<table border="1"> <thead> <tr> <th>TIPO</th> <th>NIVEL</th> <th>DIMENSION</th> </tr> </thead> <tbody> <tr> <td>Gestion</td> <td>Producto</td> <td>Eficacia, Eficiencia y Calidad</td> </tr> </tbody> </table>		TIPO	NIVEL	DIMENSION	Gestion	Producto
TIPO	NIVEL	DIMENSION					
Gestion	Producto	Eficacia, Eficiencia y Calidad					

1. Liga al PMD:
 Eje Público: 2 - BIENESTAR PARA TODOS
 Estrategia: 2.6 - CULTURA, DEPORTE Y RECREACION
 Línea de Acción: 2.6.1 - Fortalecimiento de la infraestructura deportiva, artístic, recreativa y cultural
 Línea de Acción 2: 2.6.3 - Estimulos de la expresión y apreciacion artistica y cultural
 Línea de Acción 3: No Aplica -
 Línea de Acción 4: No Aplica -

2. Estructura Programática:
 Ramo: 60 - Instituto Municipal de Arte y Cultura de Mexicali, Baja California.
 Unidad Ejecutora: 201 - JEFATURA DE BIBLIOTECAS PUBLICAS
 Finalidad: 2 - DESARROLLO SOCIAL
 Función: 4 - RECREACION, CULTURA Y OTRAS MANIFESTACIONES SOCIALES
 SubFunción: 2 - Cultura
 Programa: 602 -

3. Objetivo del Indicador: conocer el porcentaje de hombres atendidos en las bibliotecas públicas municipales tanto con los programas y actividades de fomento a la lectura, así como la atención de los asistentes a dichas bibliotecas diariamente

4. Interpretación o Lectura: A mayor cercanía del 50% de hombres atendidos en las bibliotecas, mayor será la integración con perspectiva de género a las actividades y servicios bibliotecarios contribuyendo así al fomento de la cultura de la lectura en las y los habitantes

5. Variables:

CLAVE	DESCRIPCIÓN	UNIDAD DE MEDIDA	FUENTE DE DATOS
PHAB	Porcentaje de hombres atendidos en las bibliotecas públicas municipales	PORCENTAJE	SIM, resultado de la formula
NHAB	Numero de hombres atendidos en las bibliotecas	PERSONAS ATENDIDAS	Listas de asistencia(IMACUM) anuario estadístico, reporte estadístico de asistentes
TA	TOTAL DE MUJERES Y HOMBRES ATENDIDOS EN LAS BIBLIOTECAS	PERSONAS ATENDIDAS	Listas de asistencia(IMACUM) anuario estadístico, reporte estadístico de asistentes

6. Fórmula: PHAB=(NHAB/TA)*100

7. Unidad de medida del resultado: PORCENTAJE

8. Rango de Valor (Semaforización):

AMARILLO		
0.00 - 42.99	43.00 - 49.99	50.00 - 56.00

9. Línea base:

PERIODO	VALOR BASE	VALOR META
ENERO-MARZO	0.00	50.00
ABRIL-JUNIO	0.00	50.00

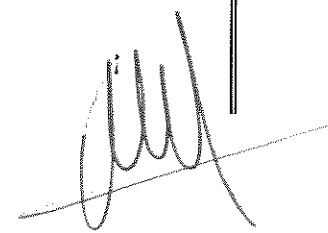



FICHA TECNICA DE INDICADOR 2023

JULIO-SEP	0.00	50.00
OCT-DIC	0.00	50.00



10. Meta del indicador: >= (incremento)	Anual 2023: 50.00	Trienio 2023: 50.00
---	-----------------------------	-------------------------------

11. Frecuencia de medición: Trimestral

GLOSARIO Y OBSERVACIONES

Porcentaje de hombres atendidos. Se obtiene del total de hombres atendidos entre el total, tanto de mujeres y hombres atendidos. Total de atendidos y atendidas. Número de mujeres y hombres atendidos que se tienen al mes, trimestralmente y anualmente en bibliotecas en las diferentes actividades. Reporte estadístico. Es un informe que se conforma de la asistencia de los hombres y las mujeres a las Bibliotecas Publicas Municipales. Anuario Estadístico. Aquí se puede revisar información de atendidos anualmente en diferentes rubros. <https://coplademm.org.mx/>

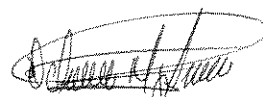
VALIDACIÓN DEL INDICADOR

ELABORÓ	AUTORIZÓ
 LIC. OCTAVIO MEZA LUNA Instituto Municipal de Arte y Cultura d	 LIC. ALFREDO WONG LÓPEZ Instituto Municipal de Arte y Cultura d

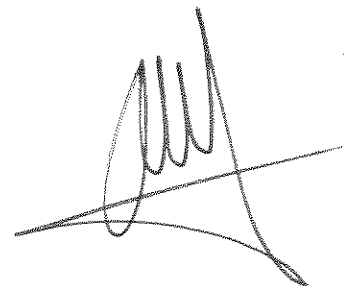

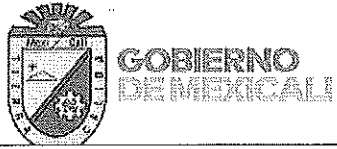

REPORTE DE INDICADOR 2023

Nombre: **Porcentaje de hombres atendidos en las bibliotecas públicas municipales**

Atención: Municipio Ciudad Valle San Felipe

Liga al PMD: 2 - BIENESTAR PARA TODOS
 2.6 - CULTURA, DEPORTE Y RECREACION
 2.6.1 - Fortalecimiento de la infraestructura deportiva, artística, recreativa y cultural

Programa:

Dependencia/Entidad: 60 - IMACUM - 1230
 Instituto Municipal de Arte y Cultura de Mexicali, Baja California.

Interpretación: A mayor cercanía del 50% de hombres atendidos en las bibliotecas, mayor será la integración con perspectiva de género a las actividades y servicios bibliotecarios contribuyendo así al fomento de la cultura de la lectura en las y los habitantes

Meta:

PERÍODO	ENERO-MARZO - Avance	ABRIL-JUNIO - Avance	JULIO-SEP - Avance	OCT-DIC - Avance	Constante
50 META	50	50	50	50	50.0
40.4 RESULTADO	45.1 90.2%	47.5 95.1%	40.4 80.9%	0.0 0.0%	44.4 88.8%

Meta Anual: 50% Unidad de Medida: PORCENTAJE Frecuencia: Trimestral

Gráfica de Indicador

Porcentaje de hombres atendidos en las bibliotecas públicas municipales

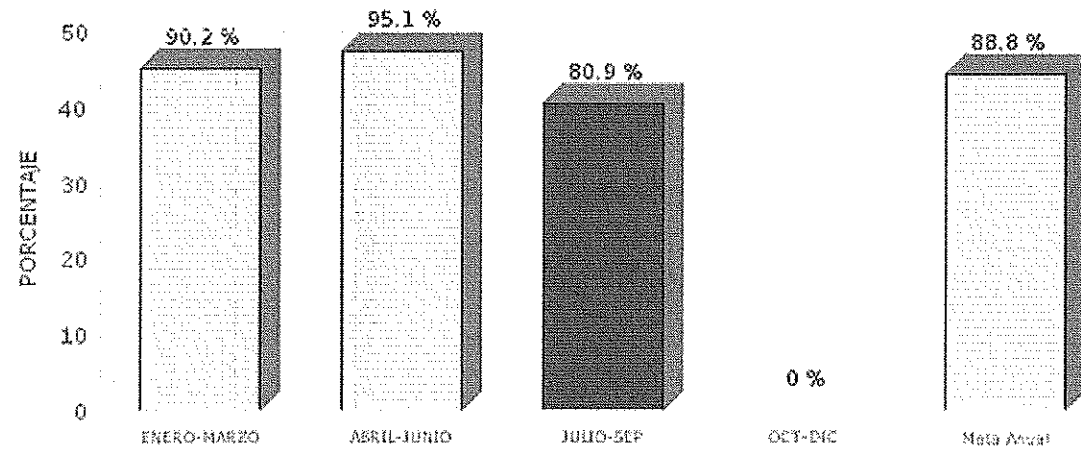

Desglose de variables con valores capturados al último periodo

CLAVE	DESCRIPCIÓN	PERIODO			
		1	2	3	4
PHAB	Porcentaje de hombres atendidos en las bibliotecas públicas municipales	45.10	47.53	40.43	0.00
NHAB	Numero de hombres atendidos en las bibliotecas	4,208.00	3,862.00	4,245.00	
TA	TOTAL DE MUJERES Y HOMBRES ATENDIDOS EN LAS BIBLIOTECAS	9,326.00	8,125.00	10,500.00	

Fórmula:

$$PHAB = (NHAB / TA) * 100$$

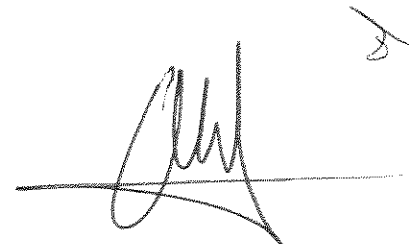



FICHA TECNICA DE INDICADOR 2023

NOMBRE DEL INDICADOR:	Clave: 60 - IMACUM - 1230	05-TES-P602M03/ C1-2023						
Porcentaje de mujeres atendidas en las bibliotecas públicas municipales	<table border="1"> <tr> <th>TIPO</th> <th>NIVEL</th> <th>DIMENSION</th> </tr> <tr> <td>Gestion</td> <td>Producto</td> <td>Eficacia, Eficiencia y Calidad</td> </tr> </table>		TIPO	NIVEL	DIMENSION	Gestion	Producto	Eficacia, Eficiencia y Calidad
TIPO	NIVEL	DIMENSION						
Gestion	Producto	Eficacia, Eficiencia y Calidad						

1. Liga al PMD:
 Eje Público: 2 - BIENESTAR PARA TODOS
 Estrategia: 2.6 - CULTURA, DEPORTE Y RECREACION
 Línea de Acción: 2.6.1 - Fortalecimiento de la infraestructura deportiva, artístic, recreativa y cultural
 Línea de Acción 2: 2.6.3 - Estimulos de la expresion y apreciacion artistica y cultural
 Línea de Acción 3: No Aplica -
 Línea de Acción 4: No Aplica -

2. Estructura Programática:
 Ramo: 60 - Instituto Municipal de Arte y Cultura de Mexicali, Baja California.
 Unidad Ejecutora: 201 - JEFATURA DE BIBLIOTECAS PUBLICAS
 Finalidad: 2 - DESARROLLO SOCIAL
 Función: 4 - RECREACION, CULTURA Y OTRAS MANIFESTACIONES SOCIALES
 SubFunción: 2 - Cultura
 Programa: 602 -

3. Objetivo del Indicador: conocer el porcentaje de mujeres atendidas en las bibliotecas públicas municipales tanto los programas y actividades de fomento a la lectura, así como la atención de las asistentes a dichas bibliotecas diariamente

4. Interpretación o Lectura: A mayor cercanía del 50% de mujeres atendidas en las bibliotecas, mayor será la integración con perspectiva de género a las actividades y servicios bibliotecarios contribuyendo así al fomento de la cultura de la lectura en las y los habitantes

5. Variables:

CLAVE	DESCRIPCIÓN	UNIDAD DE MEDIDA	FUENTE DE DATOS
pmab	porcentaje de mujeres atendidas en bibliotecas municipales	PORCENTAJE	
nmab	numero de mujeres atendidas en las bibliotecas	PERSONAS	
ta	total de mujeres y hombres atendidos en bibliotecas	PERSONAS	

6. Fórmula: $PMAB = (NMAB/TA) * 100$

7. Unidad de medida del resultado: PORCENTAJE

8. Rango de Valor (Semaforización):

AMARILLO		
0.00 - 42.99	43.00 - 49.99	50.00 - 56.00

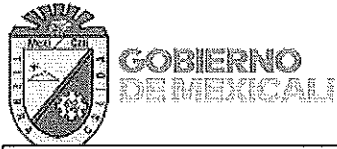

9. Línea base:

PERIODO	VALOR BASE	VALOR META
ENERO-MARZO	0.00	50.00
ABRIL-JUNIO	0.00	50.00
JULIO-SEP	0.00	50.00
OCT-DIC	0.00	50.00



FICHA TECNICA DE INDICADOR 2023

10. Meta del indicador: >= (incremento)	Anual 2023: 50.00	Trienio 2023: 50.00
11. Frecuencia de medición: Trimestral		
GLOSARIO Y OBSERVACIONES		
<p>Porcentaje de mujeres atendidas. Se obtiene del total de mujeres atendidas entre el total, tanto de mujeres y hombres atendidos. Total de atendidos y atendidas. Número de mujeres y hombres atendidos que se tienen al mes, trimestralmente y anualmente en bibliotecas en las diferentes actividades. Reporte estadístico. Es un informe que se conforma de la asistencia de los hombres y las mujeres a las Bibliotecas Publicas Municipales. Anuario Estadístico. Aquí se puede revisar información de atendidos anualmente en diferentes rubros. https://coplademm.org.mx/</p>		

VALIDACIÓN DEL INDICADOR	
ELABORÓ	AUTORIZÓ
 LIC. OCTAVIO MEZA LUNA Instituto Municipal de Arte y Cultura d	 LIC. ALFREDO WONG LÓPEZ Instituto Municipal de Arte y Cultura d

Nombre: **Porcentaje de mujeres atendidas en las bibliotecas públicas municipales**

Atención: Municipio Ciudad Valle San Felipe

Liga al PMD: 2 - BIENESTAR PARA TODOS
 2.6 - CULTURA, DEPORTE Y RECREACION
 2.6.1 - Fortalecimiento de la infraestructura deportiva, artística, recreativa y cultural

Programa:

Dependencia/Entidad: 60 - IMACUM - 1230
 Instituto Municipal de Arte y Cultura de Mexicali, Baja California.

Interpretación: A mayor cercanía del 50% de mujeres atendidas en las bibliotecas, mayor será la integración con perspectiva de género a las actividades y servicios bibliotecarios contribuyendo así al fomento de la cultura de la lectura en las y los habitantes

Meta:

	ENERO-MARZO - Avance		ABRIL-JUNIO - Avance		JULIO-SEP - Avance		OCT-DIC - Avance		Constante
META	50		50		50		50		50.0
RESULTADO	54.9	109.8%	52.5	104.9%	59.6	119.1%	0.0	0.0%	55.6 111.2%

Meta Anual: 50 **Unidad de Medida: PORCENTAJE** **Frecuencia: Trimestral**

Gráfica de Indicador
Porcentaje de mujeres atendidas en las bibliotecas públicas municipales

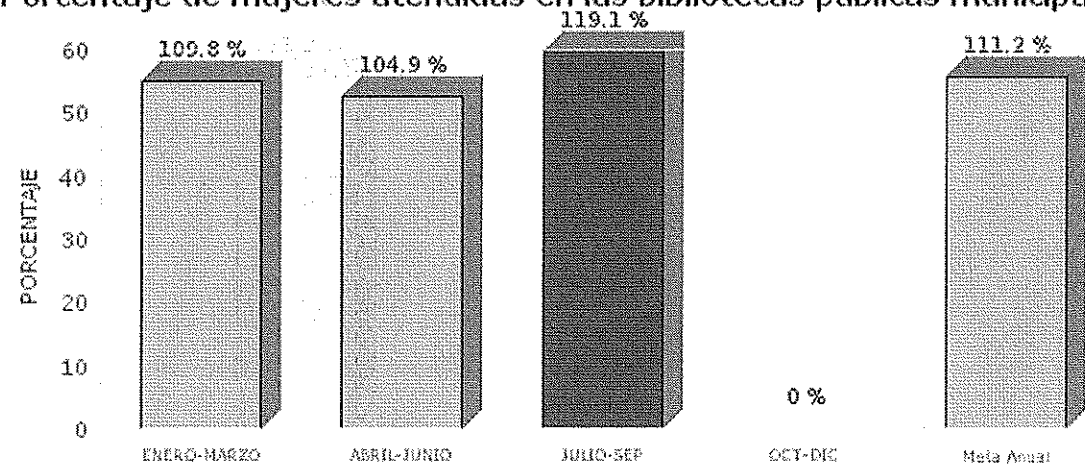

2

Desglose de variables con valores capturados al último periodo

CLAVE	DESCRIPCIÓN	PERIODO			
		1	2	3	4
pmab	porcentaje de mujeres atendidas en bibliotecas municipales				
nmab	numero de mujeres atendidas en las bibliotecas	5,120.00	4,269.00	6,255.00	
ta	total de mujeres y hombres atendidos en bibliotecas	9,326.00	8,125.00	10,500.00	

Fórmula:

$$PMAB=(NMAB/TA)*100$$



NOMBRE DEL INDICADOR: Porcentaje de mujeres atendidas en los centros culturales	Clave: 60 - IMACUM - 1230	05- TES-P602M04/ C2-2023	
	TIPO	NIVEL	DIMENSION
	Gestion	Producto	Eficacia, Eficiencia y Calidad
1. Liga al PMD: Eje Público: 2 - BIENESTAR PARA TODOS Estrategia: 2.6 - CULTURA, DEPORTE Y RECREACION Línea de Acción: 2.6.3 - Estimulos de la expresion y apreciacion artistica y cultural Línea de Acción 2: 2.6.2 - Promocion del patrimonio cultural e historico Línea de Acción 3: 2.6.7 - Difusion de eventos deportivos Línea de Acción 4: No Aplica -			
2. Estructura Programática: Ramo: 60 - Instituto Municipal de Arte y Cultura de Mexicali, Baja California. Unidad Ejecutora: 202 - JEFATURA DE DESARROLLO CULTURAL Finalidad: 2 - DESARROLLO SOCIAL Función: 4 - RECREACION, CULTURA Y OTRAS MANIFESTACIONES SOCIALES SubFunción: 2 - Cultura Programa: 602 -			
3. Objetivo del Indicador: Conocer el porcentaje de mujeres atendidas en los centros culturales a través de actividades y eventos que se realizan en dichos centros además de la atención con los cursos regulares y de verano			
4. Interpretación o Lectura: A mayor cercanía del 50 % de mujeres atendidas en los centros culturales, mayor será la integración con perspectiva de género a las actividades y eventos culturales, así como con la impartición de cursos, mismos que contribuyen a la participación			
5. Variables:			
CLAVE	DESCRIPCIÓN	UNIDAD DE MEDIDA	FUENTE DE DATOS
PMAC	PORCENTAJE DE MUJERES ATENDIDAS EN LOS CENTROS CULTURALES	PORCENTAJE	AAA
NMAC	NUMERO DE MUJERES ATENDIDAS EN LOS CENTROS CULTURALES	PERSONAS ATENDIDAS	AA
TA	TOTAL DE MUJERES Y HOMBRES ATENDIDOS EN LOS CENTROS CULTURALES	PERSONAS ATENDIDAS	AAA
6. Fórmula:		PMAC=(NMAC/TA) *100	
7. Unidad de medida del resultado: PORCENTAJE			
8. Rango de Valor (Semaforización):			
		AMARILLO	
0.00 - 42.99	43.00 - 49.99	50.00 - 56.00	
9. Línea base:			
PERIODO	VALOR BASE	VALOR META	
ENERO-MARZO	0.00	50.00	
ABRIL-JUNIO	0.00	50.00	
JULIO-SEP	0.00	50.00	





FICHA TECNICA DE INDICADOR 2023



OCT-DIC	0.00	50.00
---------	------	-------

10. Meta del indicador: >= (incremento)	Anual 2023: 50.00	Trienio 2023: 50.00
---	-----------------------------	-------------------------------

11. Frecuencia de medición: Trimestral

GLOSARIO Y OBSERVACIONES

Porcentaje de mujeres atendidas. Se obtiene del total de mujeres atendidos entre el total, tanto de mujeres y hombres atendidos. Total de atendidos y atendidas. Número de mujeres y hombres atendidos que se tienen al mes, trimestralmente y anualmente en en los centros culturales con la atención de cursos culturales y en las diferentes actividades que se llevan acabo en dichos centros. informe de inscritos. Es un reporte que se conforma de los inscritos e inscritas a los cursos culturales que se tienen durante todo el año en las diferentes casas de cultura. Anuario Estadístico. Aquí se puede revisar información de atendidos anualmente en diferentes rubros. <https://coplademm.org.mx/>

VALIDACIÓN DEL INDICADOR	
ELABORÓ	AUTORIZÓ
 FRANCISCO MANUEL CAMPOS BRISEÑO Instituto Municipal de Arte y Cultura d	 LIC. ALFREDO WONG LÓPEZ Instituto Municipal de Arte y Cultura d

Nombre: **Porcentaje de mujeres atendidas en los centros culturales**

Atención: Municipio Ciudad Valle San Felipe

Liga al PMD: 2 - BIENESTAR PARA TODOS
2.6 - CULTURA, DEPORTE Y RECREACION
2.6.3 - Estimulos de la expresion y apreciacion artistica y cultural

Programa:

Dependencia/Entidad: 60 - IMACUM - 1230
Instituto Municipal de Arte y Cultura de Mexicali, Baja California.

Interpretación: A mayor cercanía del 50 % de mujeres atendidas en los centros culturales, mayor será la integración con perspectiva de género a las actividades y eventos culturales, así como con la impartición de cursos, mismos que contribuyen a la participación

Meta:

	ENERO-MARZO - Avance		ABRIL-JUNIO - Avance		JULIO-SEP - Avance		OCT-DIC - Avance		Constante	
META	50		50		50		50		50.0	
RESULTADO	55.7	111.3%	59.9	119.8%	57.6	115.3%	0.0	0.0%	57.7	115.4%

Meta Anual: 50 **Unidad de Medida: PORCENTAJE** **Frecuencia: Trimestral**

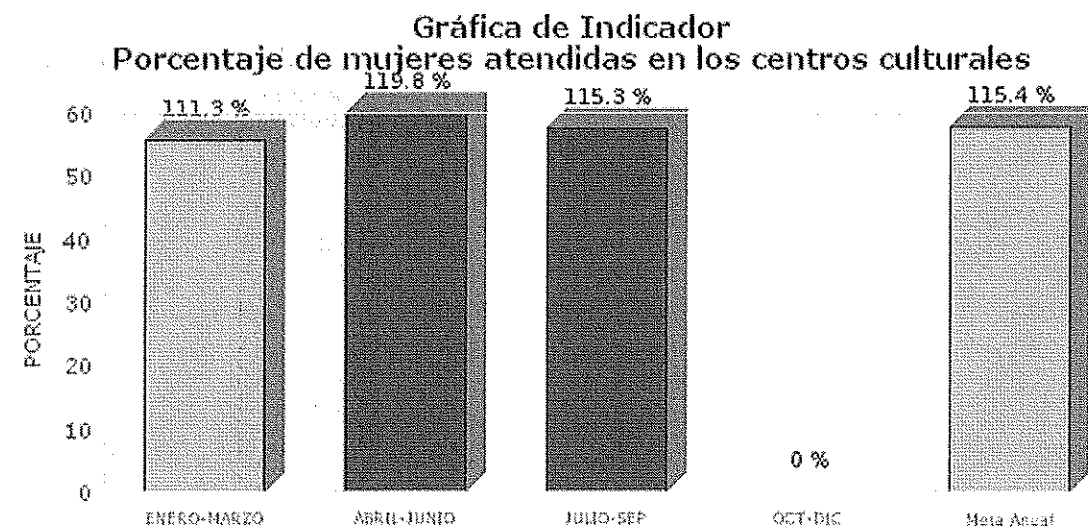

Desglose de variables con valores capturados al último periodo

CLAVE	DESCRIPCIÓN	PERIODO			
		1	2	3	4
PMAC	PORCENTAJE DE MUJERES ATENDIDAS EN LOS CENTROS CULTURALES	55.85	59.91	57.63	0.00
NMAC	NUMERO DE MUJERES ATENDIDAS EN LOS CENTROS CULTURALES	5,760.00	6,143.00	5,996.00	
TA	TOTAL DE MUJERES Y HOMBRES ATENDIDOS EN LOS CENTROS CULTURALES	10,350.00	10,253.00	10,387.00	

Fórmula:

$$PMAC = (NMAC / TA) * 100$$





FICHA TECNICA DE INDICADOR 2023

NOMBRE DEL INDICADOR: Porcentaje de hombres atendidos en los centros culturales
Clave: 60 - IMACUM - 1230
05-TE5-P602M04/C2-2023

TIPO	NIVEL	DIMENSION
Gestion	Producto	Eficacia, Eficiencia y Calidad

1. Liga al PMD:
 Eje Público: 2 - BIENESTAR PARA TODOS
 Estrategia: 2.6 - CULTURA, DEPORTE Y RECREACION
 Línea de Acción: 2.6.3 - Estimulos de la expresion y apreciacion artistica y cultural
 Línea de Acción 2: 2.6.2 - Promocion del patrimonio cultural e historico
 Línea de Acción 3: 2.6.7 - Difusion de eventos deportivos
 Línea de Acción 4: No Aplica -

2. Estructura Programática:
 Ramo: 60 - Instituto Municipal de Arte y Cultura de Mexicali, Baja California.
 Unidad Ejecutora: 202 - JEFATURA DE DESARROLLO CULTURAL.
 Finalidad: 2 - DESARROLLO SOCIAL
 Función: 4 - RECREACION, CULTURA Y OTRAS MANIFESTACIONES SOCIALES
 SubFunción: 2 - Cultura
 Programa: 602 -

3. Objetivo del Indicador: Conocer el porcentaje de hombres atendidos en los centros culturales a través de actividades y eventos que se realizan en dichos centros además de la atención con los cursos regulares y de verano

4. Interpretación o Lectura: A mayor cercanía del 50 % de hombres atendidos en los centros culturales, mayor será la integración con perspectiva de género a las actividades y eventos culturales así como con la impartición de cursos, mismos que contribuyen a la participación

5. Variables:

CLAVE	DESCRIPCIÓN	UNIDAD DE MEDIDA	FUENTE DE DATOS
PHAC	PORCENTAJE DE HOMBRES ATENDIDOS EN LOS CENTROS CULTURALES	PORCENTAJE	AAA
NHAC	NUMERO DE HOMBRES ATENDIDOS EN CENTROS CULTURALES	PERSONAS ATENDIDAS	AAA
TA	TOTAL DE MUJERES Y HOMBRES ATENDIDOS EN LOS CENTROS CULTURALES	PERSONAS ATENDIDAS	AAAA

6. Fórmula: $PHAC = (NHAC/TA) * 100$

7. Unidad de medida del resultado: PORCENTAJE

8. Rango de Valor (Semaforización):

AMARILLO		
0.00 - 42.99	43.00 - 49.99	50.00 - 56.00

9. Línea base:

PERIODO	VALOR BASE	VALOR META
ENERO-MARZO	0.00	50.00
ABRIL-JUNIO	0.00	50.00
JULIO-SEP	0.00	50.00



FICHA TECNICA DE INDICADOR 2023

OCT-DIC	0.00	50.00
---------	------	-------



10. Meta del indicador: >= (incremento)	Anual 2023: 50.00	Trienio 2023: 50.00
---	-----------------------------	-------------------------------

11. Frecuencia de medición: Trimestral

GLOSARIO Y OBSERVACIONES

Porcentaje de hombres atendidos. Se obtiene del total de hombres atendidos entre el total tanto de mujeres y hombres atendidos. Total de atendidos y atendidas. Número de mujeres y hombres atendidos que se tienen al mes, trimestralmente y anualmente en en los centros culturales con la atención de cursos culturales y en las diferentes actividades que se llevan acabo en dichos centros. informe de inscritos. Es un reporte que se conforma de los inscritos e inscritas a los cursos culturales que se tienen durante todo el año en las diferentes casas de cultura. Anuario Estadístico. Aquí se puede revisar información de atendidos anualmente en diferentes rubros. <https://coplademm.org.mx/>

VALIDACIÓN DEL INDICADOR

ELABORÓ	AUTORIZÓ
 FRANCISCO MANUEL CAMPOS BRISEÑO Instituto Municipal de Arte y Cultura d	 LIC. ALFREDO WONG LÓPEZ Instituto Municipal de Arte y Cultura d

Nombre: **Porcentaje de hombres atendidos en los centros culturales**

Atención: Municipio Ciudad Valle San Felipe

Liga al PMD: 2 - BIENESTAR PARA TODOS
2.6 - CULTURA, DEPORTE Y RECREACION
2.6.3 - Estimulos de la expresion y apreciacion artistica y cultural

Programa:

Dependencia/Entidad: 60 - IMACUM - 1230
Instituto Municipal de Arte y Cultura de Mexicali, Baja California.

Interpretacion: A mayor cercanía del 50 % de hombres atendidos en los centros culturales, mayor será la integración con perspectiva de género a las actividades y eventos culturales así como con la impartición de cursos, mismos que contribuyen a la participación

Meta:

	ENERO-MARZO - Avance		ABRIL-JUNIO - Avance		JULIO-SEP - Avance		OCT-DIC - Avance		Constante	
META	50		50		50		50		50.0	
RESULTADO	44.3	88.7%	40.1	80.2%	42.4	84.7%	0.0	0.0%	42.3	84.6%

Meta Anual: 50 Unidad de Medida: PORCENTAJE Frecuencia: Trimestral

Gráfica de Indicador
Porcentaje de hombres atendidos en los centros culturales

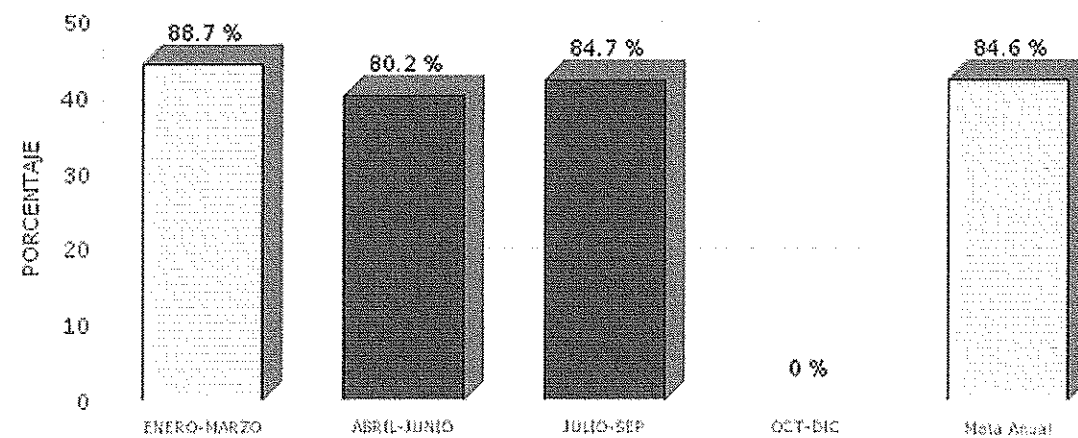

Desglose de variables con valores capturados al último periodo

CLAVE	DESCRIPCIÓN	PERIODO			
		1	2	3	4
PHAC	PORCÉNTAJE DE HOMBRES ATENDIDOS EN LOS CENTROS CULTURALES	44.35	40.09	42.37	0.00
NHAC	NUMERO DE HOMBRES ATENDIDOS EN CENTROS CULTURALES	4,590.00	4,110.00	4,401.00	
TA	TOTAL DE MUJERES Y HOMBRES ATENDIDOS EN LOS CENTROS CULTURALES	10,350.00	10,253.00	10,387.00	

Fórmula:

$$PHAC = (NHAC / TA) * 100$$





FICHA TECNICA DE INDICADOR 2023

NOMBRE DEL INDICADOR: Porcentaje de mujeres atendidas en las comunidades
Clave: 60 - IMACUM - 1230
05- TES-P602M05/ C3-2023

TIPO	NIVEL	DIMENSION
Gestión	Producto	Eficacia, Eficiencia y Calidad

1. Liga al PMD:
 Eje Público: 2 - BIENESTAR PARA TODOS
 Estrategia: 2.6 - CULTURA, DEPORTE Y RECREACION
 Línea de Acción: 2.6.3 - Estimulos de la expresion y apreciacion artistica y cultural
 Línea de Acción 2: No Aplica -
 Línea de Acción 3: No Aplica -
 Línea de Acción 4: No Aplica -

2. Estructura Programática:
 Ramo: 60 - Instituto Municipal de Arte y Cultura de Mexicali, Baja California.
 Unidad Ejecutora: 203 - JEFATURA DE CULTURA POPULAR
 Finalidad: 2 - DESARROLLO SOCIAL
 Función: 4 - RECREACION, CULTURA Y OTRAS MANIFESTACIONES SOCIALES
 SubFunción: 2 - Cultura
 Programa: 602 -

3. Objetivo del Indicador: Conocer el porcentaje de mujeres atendidas en las comunidades con las diferentes actividades o programas de acercamiento de la cultura en dichas comunidades.

4. Interpretación o Lectura: A mayor cercanía del 50% de mujeres atendidas en las comunidades, mayor será la integración con perspectiva de género a las actividades o programas de acercamiento a la cultura en comunidades

5. Variables:

CLAVE	DESCRIPCIÓN	UNIDAD DE MEDIDA	FUENTE DE DATOS
PMACM	PORCENTAJE DE MUJERES ATENDIDAS EN LAS COMUNIDADES	PORCENTAJE	AA
NMACM	NUMERO DE MUJERES ATENDIDAS EN LAS COMUNIDADES	PERSONAS ATENDIDAS	AA
TA	TOTAL DE MUJERES Y HOMBRES ATENDIDOS EN LAS COMUNIDADES	PERSONAS ATENDIDAS	AAA

6. Fórmula: $PMACM = (NMACM / TA) * 100$

7. Unidad de medida del resultado: PORCENTAJE

8. Rango de Valor (Semaforización):

AMARILLO		
0.00 - 42.99	43.00 - 49.99	50.00 - 56.00

9. Línea base:

PERIODO	VALOR BASE	VALOR META
ENERO-MARZO	0.00	50.00
ABRIL-JUNIO	0.00	50.00
JULIO-SEP	0.00	50.00
OCT-DIC	0.00	50.00

Base



FICHA TECNICA DE INDICADOR 2023

10. Meta del indicador: >= (incremento)	Anual 2023: 50.00	Trienio 2023: 50.00
11. Frecuencia de medición: Trimestral		
GLOSARIO Y OBSERVACIONES		
Porcentaje de mujeres atendidas. Se obtiene del total de mujeres atendidas entre el total, tanto de mujeres y hombres atendidos. Total de atendidos y atendidas. Número de mujeres y hombres atendidos que se tienen al mes, trimestralmente y anualmente en en las diferentes actividades o programas culturales que se acercan a las comunidades del municipio. Reporte de actividades. Es un informe de actividades y personas atendidas con las diferentes actividades o programas culturales que se acercan a las comunidades del municipio. Anuario Estadístico. Aquí se puede revisar información de atendidos anualmente en diferentes rubros. https://coplademm.org.mx/		

VALIDACIÓN DEL INDICADOR	
ELABORÓ	AUTORIZÓ
 BEATRIZ ARACELI MANCILLA RAZO Instituto Municipal de Arte y Cultura d	 LIC. ALFREDO WONG LÓPEZ Instituto Municipal de Arte y Cultura d

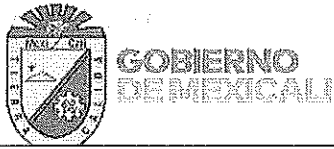

REPORTE DE INDICADOR 2023

Nombre: **Porcentaje de mujeres atendidas en las comunidades**

Atención: Municipio Ciudad Valle San Felipe

Liga al PMD: 2 - BIENESTAR PARA TODOS
2.6 - CULTURA, DEPORTE Y RECREACION
2.6.3 - Estimulos de la expresion y apreciacion artistica y cultural

Programa:

Dependencia/Entidad: 60 - IMACUM - 1230
Instituto Municipal de Arte y Cultura de Mexicali, Baja California.

Interpretación: A mayor cercanía del 50% de mujeres atendidas en las comunidades, mayor será la integración con perspectiva de género a las actividades o programas de acercamiento a la cultura en comunidades

Meta:

	ENERO-MARZO - Avance	ABRIL-JUNIO - Avance	JULIO-SEP - Avance	OCT-DIC - Avance	Constante
META	50	50	50	50	50.0
RESULTADO	47.6 95.2%	49.0 98.1%	60.1 120.3%	0.0 0.0%	52.2 104.4%

Meta Anual: 50 Unidad de Medida: PORCENTAJE Frecuencia: Trimestral

Gráfica de Indicador
Porcentaje de mujeres atendidas en las comunidades

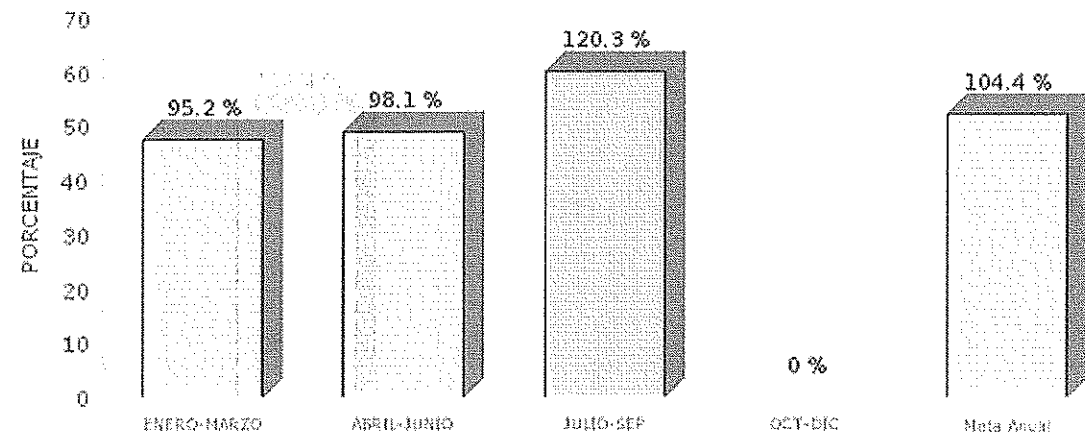

Bard

Desglose de variables con valores capturados al último periodo

CLAVE	DESCRIPCIÓN	PERIODO			
		1	2	3	4
PMACM	PORCENTAJE DE MUJERES ATENDIDAS EN LAS COMUNIDADES	47.58	49.03	60.13	0.00
NMACM	NUMERO DE MUJERES ATENDIDAS EN LAS COMUNIDADES	7,692.00	4,614.00	540.00	
TA	TOTAL DE MUJERES Y HOMBRES ATENDIDOS EN LAS COMUNIDADES	16,165.00	9,411.00	598.00	

Fórmula:

$$PMACM = (NMACM / TA) * 100$$

Berd



FICHA TECNICA DE INDICADOR 2023

NOMBRE DEL INDICADOR: Porcentaje de hombres atendidos en las comunidades	Clave: 60 - IMACUM - 1230	05-TES-P602M05/ C3-2023	
	TIPO	NIVEL	DIMENSION
	Gestion	Producto	Eficacia, Eficiencia y Calidad

1. Liga al PMD:
 Eje Público: 2 - BIENESTAR PARA TODOS
 Estrategia: 2.6 - CULTURA, DEPORTE Y RECREACION
 Línea de Acción: 2.6.3 - Estimulos de la expresion y apreciacion artistica y cultural
 Línea de Acción 2: No Aplica -
 Línea de Acción 3: No Aplica -
 Línea de Acción 4: No Aplica -

2. Estructura Programática:
 Ramo: 60 - Instituto Municipal de Arte y Cultura de Mexicali, Baja California.
 Unidad Ejecutora: 203 - JEFATURA DE CULTURA POPULAR
 Finalidad: 2 - DESARROLLO SOCIAL
 Función: 4 - RECREACION, CULTURA Y OTRAS MANIFESTACIONES SOCIALES
 SubFunción: 2 - Cultura
 Programa: 602 -

3. Objetivo del Indicador: Conocer el porcentaje de hombres atendidos en las comunidades con las diferentes actividades o programas de acercamiento de la cultura en dichas comunidades.

4. Interpretación o Lectura: A mayor cercanía del 50% de hombres atendidos en las comunidades, mayor será la integración con perspectiva de género a las actividades o programas de acercamiento a la cultura en comunidades

5. Variables:

CLAVE	DESCRIPCIÓN	UNIDAD DE MEDIDA	FUENTE DE DATOS
PHACM	PORCENTAJE DE HOMBRES ATENDIDOS EN LAS COMUNIDADES	PORCENTAJE	AA
NHACM	NUMERO DE HOMBRES ATENDIDOS EN LAS COMUNIDADES	PERSONAS ATENDIDAS	AA
TA	TOTAL DE MUJERES Y HOMBRES ATENDAS EN LAS COMUNIDADES	PERSONAS ATENDIDAS	AAA

6. Fórmula: $PHACM = (NHACM / TA) * 100$

7. Unidad de medida del resultado: PORCENTAJE

8. Rango de Valor (Semaforización):

VERDE	AMARILLO	ROJO
0.00 - 42.99	43.00 - 49.99	50.00 - 56.00

9. Línea base:

PERIODO	VALOR BASE	VALOR META
ENERO-MARZO	0.00	50.00
ABRIL-JUNIO	0.00	50.00
JULIO-SEP	0.00	50.00
OCT-DIC	0.00	50.00

Barja



FICHA TECNICA DE INDICADOR 2023

10. Meta del indicador: >= (incremento)	Anual 2023: 50.00	Trienio 2023: 50.00
11. Frecuencia de medición: Trimestral		
GLOSARIO Y OBSERVACIONES		
Porcentaje de hombres atendidos. Se obtiene del total de hombres atendidos entre el total tanto de mujeres y hombres atendidos. Total de atendidos y atendidas. Número de mujeres y hombres atendidos que se tienen al mes, trimestralmente y anualmente en en las diferentes actividades o programas culturales que se acercan a las comunidades del municipio. Reporte de actividades. Es un informe de actividades y personas atendidas con las diferentes actividades o programas culturales que se acercan a las comunidades del municipio. Anuario Estadístico. Aquí se puede revisar información de atendidos anualmente en diferentes rubros. https://coplademm.org.mx/		

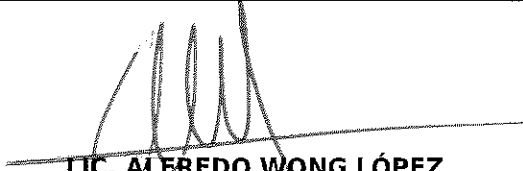
VALIDACIÓN DEL INDICADOR	
ELABORÓ	AUTORIZÓ
 BEATRIZ ARACELI MANCILLA RAZO Instituto Municipal de Arte y Cultura d	 LIC. ALFREDO WONG LÓPEZ Instituto Municipal de Arte y Cultura d



REPORTE DE INDICADOR 2023

Nombre: **Porcentaje de hombres atendidos en las comunidades**

Atención: Municipio Ciudad Valle San Felipe

Liga al PMD: 2 - BIENESTAR PARA TODOS
 2.6 - CULTURA, DEPORTE Y RECREACION
 (2.6.3) Estímulos de la expresión y apreciación artística y cultural

Programa:

Dependencia/Entidad: 60 - IMACUM - 1230
 Instituto Municipal de Arte y Cultura de Mexicali, Baja California.

Interpretación: A mayor cercanía del 50% de hombres atendidos en las comunidades, mayor será la integración con perspectiva de género a las actividades o programas de acercamiento a la cultura en comunidades

Meta:

Periodo	Avance	Meta	Avance	Avance	Avance	Avance	Avance	Avance	Avance	Avance
ENERO-MARZO	52.4%	50	104.8%	ABRIL-JUNIO	51.0%	50	101.9%	JULIO-SEP	39.9	79.7%
OCT-DIC	0.0	0.0%	47.8	95.6%	Constante	50.0				

Meta Anual: 50 Unidad de Medida: PORCENTAJE Frecuencia: Trimestral

Gráfica de Indicador
 Porcentaje de hombres atendidos en las comunidades

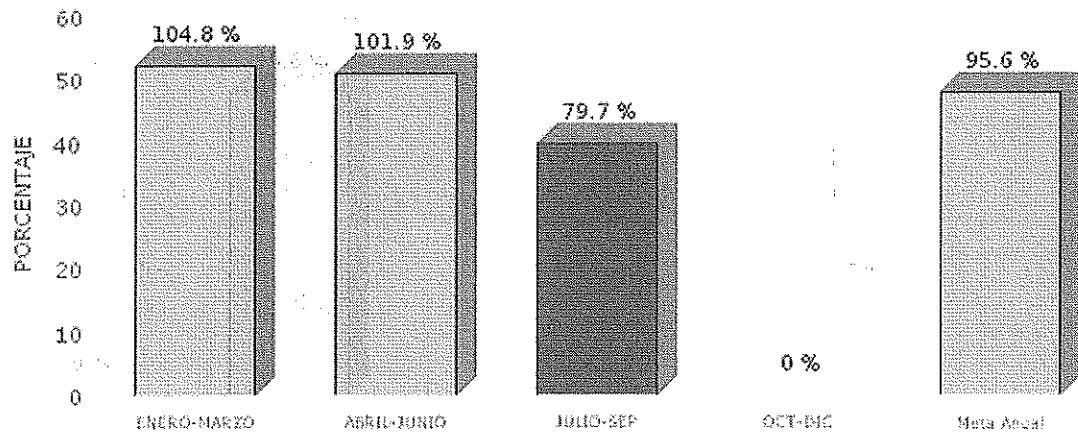

Handwritten signature

Desglose de variables con valores capturados al último periodo

Unidad:

Atención

CLAVE	DESCRIPCIÓN	PERIODO			Atención
		1	2	5	
PHACM	PORCENTAJE DE HOMBRES ATENDIDOS EN LAS COMUNIDADES	52.42	50.97	39.87	0.00
NHACM	NUMERO DE HOMBRES ATENDIDOS EN LAS COMUNIDADES	8,473.00	4,797.00	358.00	
TA	TOTAL DE MUJERES Y HOMBRES ATENDAS EN LAS COMUNIDADES	16,165.00	9,411.00	898.00	

Fórmula:

$$PHACM = (NHACM / TA) * 100$$

Elaborado por:



Revisado por:

Fecha:

Elaborado por:

Revisado por:

Fecha:

Elaborado por:

Revisado por:

Fecha:

Elaborado por:

Revisado por:

Fecha: